

Na sede da UMEM/Nacional está localizada a UMEM/RJ e, provisoriamente, a UMEM/Igreja; sendo que a RJ visa atender atividades sociais, educativas e culturais e a **Igreja** desenvolver a fé naval em programações de cultos, escolas bíblicas e outras atividades, as quais permitirão experiências, testemunhos, fortalecimento e formação de unidade da família naval evangélica.

FÉ NAVAL

A **fé naval** é ampla, grande, majestosa, está em cada militar e servidor civil, não se limita a Igreja de Denominação, nem tampouco a Reunião Evangélica Autorizada (REA) dentro do ambiente de trabalho na Marinha, como também pode resplandecer no mundo civil e precisa ser exercitada, praticada e transmitida aos que estão ao lado.

ORDEM

A âncora precisa ser içada, a **ordem** já foi dada, o apito de **renovação** soa forte e alto. As **atitudes** devem ser renovadas para que a **boa, agradável e perfeita** vontade do Senhor esteja firme no timão.

Os momentos de presença na Marinha são únicos, passam e não voltam, não limitem a utilização dessa **fé marinheira**.

CONCLUSÃO

A UMEM e as filiais/núcleos formam uma **Força Tarefa de Fé Naval**, desenvolvem atividades e projetos que apoiam aos militares, servidores civis e familiares, assim realizam integração da família naval evangélica.

A UMEM **reconhece e agradece** aos irmãos **combatentes** na visão e **colaboradores** na obra.

Venham conhecer e participar da **UMEM!**

Acesse:

www.umem.org.br

www.facebook.com/umemnacional

Contatos: (21) 9614-1050,
(21) 9608-8059 e (21) 8145-4401.

E-mail: nacional@umem.org.br

Não traduzimos a opinião oficial da Marinha do Brasil, nem a de instituições religiosas.

UNIÃO DE MILITARES EVANGÉLICOS DA MARINHA

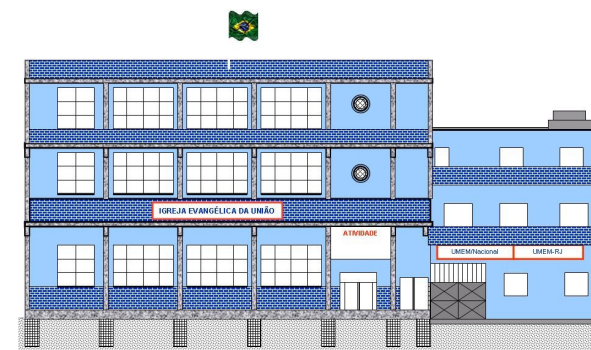
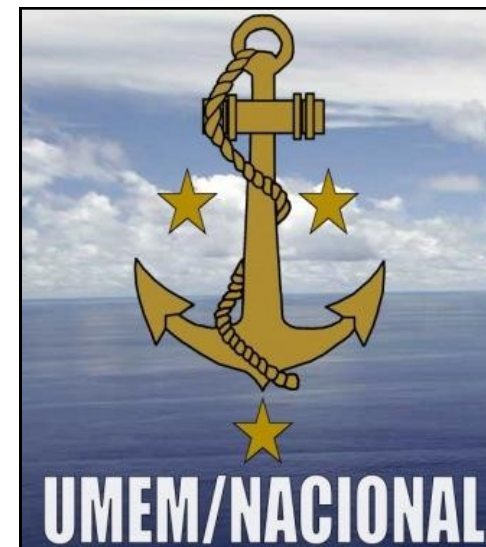

Visão artística da futura UMEM

UMEM.ORG.BR

União de Militares Evangélicos da Marinha

INTRODUÇÃO

CRIAÇÃO

A ideia da **criação** da UNIÃO DE MILITARES EVANGÉLICOS DA MARINHA (UMEM) ocorreu em 1993, na Base Naval do Rio de Janeiro, quando grupo de militares resolveram estabelecer uma forma de união para apoiar as reuniões dos militares evangélicos, que consistiam de louvor, leitura da Bíblia, orações, testemunhos e pregação da Palavra de Deus no intervalo do almoço nas Organizações Militares.

Dessa maneira, foi criada a UMEM pela ATA de 29 de agosto de 1994, sendo associação religiosa e pessoa jurídica de direito privado.

Possui sede própria à Rua Conde de Agrolongo, n.º 748, Penha, Rio de Janeiro / RJ, nas proximidades da Av. Brasil, do Centro de Instrução Almirante Alexandrino (CIAA) e Casa do Marinheiro.

MISSÃO

A **missão** é de apoiar, congregar, fortalecer, representar e motivar a prática da Religião Evangélica Protestante dos militares, servidores civis da Marinha, seus familiares e a sociedade civil com a Palavra de Deus, a fim de estabelecer uma Doutrina da “Fé Naval” e formar uma Identidade de Corpo no Senhor Jesus Cristo.

DESENVOLVIMENTO

VISÃO

A **visão** foi expandida e existem filiais e núcleos.

Nesse entendimento, o **primeiro passo** é formar diretoria (presidente, vice-presidente, secretário e tesoureiro) como Núcleo da UMEM, estabelecer eventos (cultos, reuniões, confraternizações, experiências, testemunhos) no **âmbito externo** da OM, visando as atividades da **missão**.

INTEGRAÇÃO

A **integração** (representação, conscientização, identidade) com outros evangélicos deverá ser iniciada

com militares que venham entender esta obra.

A UMEM poderá colaborar no envio da **estrutura** de estatuto, regimento interno, CNPJ, e como entidade consignatária realizar descontos autorizados dos militares da área em bilhete de pagamento, retornando-os para **desenvolvimento** da filial ou núcleo.

UMEM/IGREJA

Dentro da associação religiosa UMEM foi criada a filial **UMEM/Igreja**, na Cidade do Rio de Janeiro, no sentido de estabelecer uma “**conscientização e representação de fé naval**” para a sociedade militar e civil; com a programação aos **domingos**: escola bíblica 9h e culto 18h; aos **sábados** culto datas especiais 18h; às **quartas-feiras**: oração 6:30h, intersessão 12h, e culto 18h e outras atividades, as quais permitirão experiências, testemunhos, fortalecimento e formação de unidade da família naval evangélica além de cumprir a **missão** estabelecida para a UMEM.